Tarif Essential

Gültig ab 1. November 2021

Die folgenden Tarife gelten nur für Firmenkunden mit mindestens drei Mitarbeitern.

Tarifliche Leistungszusage

Internationale Krankenversicherungen für Firmenkunden/Gruppen

Wir sind Allianz

Mit mehr als 50 Jahren Erfahrung im Bereich internationale Krankenversicherungen für Einzelkunden, Unternehmen, zwischenstaatliche Organisationen (IGOs) und nichtstaatliche Organisationen (NGOs) weltweit. Wir sind Experten und Partner für Krankenversicherungen für Unternehmen, damit sie sich geschätzt und versorgt fühlen.

Gründe, die für uns sprechen

Unser Unternehmen beschäftigt hauptsächlich im Ausland eingesetzte Mitarbeitende. Wir betreuen multikulturelle Teams, Mitarbeitende im Auslandseinsatz sowie Personal im Inland. Wir nehmen Ihre Perspektive ein und machen die gleichen Erfahrungen wie Sie, um Lösungen zu entwickeln, die Ihren Anforderungen entsprechen. Egal, wie komplex und vielfältig Ihr Konzept ist – wir haben die passende Lösung für Sie.

Unsere Lösungen für das, was für Sie wichtig ist

Qualitative Lösungen für Ihre Belegschaft

Unsere umfassenden internationalen Gesundheitslösungen und -services bieten die passenden Anreize, um Mitarbeitende für sich zu gewinnen, an Ihr Unternehmen zu binden und Schutz zu bieten.

Beständigkeit und Sicherheit

Sorgen Sie für Versicherungsschutz für Ihre Angestellten, egal, wo diese sich befinden*. Dank unserer globalen Präsenz können wir für Versicherungsschutz sorgen, auch wenn Ihre Mitarbeitenden in ein anderes Land umziehen.

Zukunftsweisend

Wir sind ein finanziell starkes Unternehmen mit A+ Superior, A.M. Best Rating.

Ein Partner

Mit uns verlassen Sie sich auf einen einzigen Dienstanbieter. Wenn Sie mehrere Versicherungsprodukte benötigen, sind wir Ihr einziger Ansprechpartner für internationale Kranken-, Lebens- und Berufsunfähigkeitsversicherungen sowie für Gesundheits- und Sicherheitsservices.

-

Flexibilität

Je nach Anforderungen und Budget haben Sie die Möglichkeit, unseren Essential Haupttarif (umfassender Versicherungsschutz für eine Reihe von stationären oder hochpreisigen Behandlungen) mit unserem Ambulanttarif (für alltägliche Gesundheitsanliegen wie Arztbesuche), unserem Zahntarif und/oder unserem Rücktransporttarif zu ergänzen. Wählen Sie aus einer Reihe von optionalen Selbstbeteiligungen aus, damit Sie mehr Kontrolle über Ihre Ausgaben haben.

Gutes Preis/Leistungs-Verhältnis

Wir bieten Zugang zu einem Netzwerk von mehr als 900.000 medizinischen Dienstleistern, mit denen wir die Kosten für die meisten stationären Behandlungen direkt abrechnen. Effektive Kostenkontrolle und Betrugsbekämpfungsmaßnahmen bieten Kostenvorteile.

Jederzeit erreichbar

Wir sind rund um die Uhr für Sie da: Wir bieten Unterstützung und betreuen Sie und Ihre Mitarbeiter bei jedem Schritt auf dem Weg in ein gesundes Leben.

Digital, schnell und einfach

Verwalten Sie Ihre Versicherung einfach über unser sicheres Portal für Arbeitgeber. Ihr Angestellten erhalten über eine App oder ein Portal Zugang zu den MyHealth digitalen Services. Hier können sie in wenigen Schritten die Versicherungspolice online verwalten und auf eine Reihe von Services, wie unsere Krankenhaussuche, zugreifen.

**Es gelten die Allgemeinen Geschäftsbedingungen und gesetzlichen Beschränkungen.*

Blickpunkt: Neue Leistungen

Zusätzliche Services

Für uns ist eine internationale Krankenversicherung mehr als nur die Deckung von medizinischen Kosten. Daher umfassen unsere Tarife jetzt eine Reihe von Zusatzleistungen, die Ihren Angestellten helfen, gesünder zu leben, gesund zu bleiben und bei Bedarf eine angemessene Unterstützung zu erhalten.

Unterstützungsservices rund um die Uhr

Notfälle oder banale Anliegen kommen selten zu einem günstigen Zeitpunkt. Wir unterstützen Sie bei allen Fragen überall und jederzeit. Wir bieten eine Reihe von Unterstützungsservices an, die rund um die Uhr verfügbar sind. Dazu gehören:

- Unsere mehrsprachige Helpline bei Fragen zum Versicherungsvertrag und für Unterstützung im Notfall.
- Reisesicherheitsservices: Sprechen Sie mit einem Sicherheitsspezialisten, wenn Sie Bedenken im Zusammenhang mit einem Reiseziel haben.
- Das Mitarbeiter-Unterstützungs-Programm mit Zugang zu Beratungen zu alltäglichen Herausforderungen.

Telemedizin-Hub

Unsere Versicherung umfasst Teleberatungen und bietet mit dem Telemedizin-Hub ein Portal, in das sich Mitarbeitende einloggen können, um Zugang zu einer medizinischen Beratung bei Dienstleistern in ihrer Nähe zu erhalten. So können sie bequem von zu Hause oder vom Büro aus telefonisch oder per Videochat mit einem Arzt sprechen, um sich medizinisch beraten zu lassen oder ein Rezept zu erhalten. Die Verfügbarkeit der Dienstleistung kann je nach Land unterschiedlich sein. Der Zugang zum Telemedizin-Hub ist in allen Ambulanttarifen verfügbar.

Zweiter ärztlicher Rat

Unsere Mission: Sicherheit für Ihre Angestellten. Unser neuer Service für einen zweiten ärztlichen Rat bietet Mitarbeitenden eine fachkundige und unabhängige Anlaufstelle, wenn sie wegen einer Diagnose, Behandlungsmöglichkeiten oder aufgrund einer empfohlenen Operation unsicher sind. Dieser Service für einen zweiten ärztlichen Rat ist in all unseren Haupttarifen enthalten.

Olive

Wir glauben, dass Vorsorge besser ist als Heilung. Daher haben wir Olive entwickelt, unser Gesundheitsprogramm für Mitarbeiter. Damit haben sie Zugang zu hilfreichen Tools, um sie zu motivieren, gesünder zu leben und damit das Risiko von Erkrankungen zu verringern. Olive bietet Zugang zu unserer Fitness-App HealthSteps, die mit Smartphones und Fitness-Uhren verbunden werden kann, um die Anzahl der Schritte, den Kalorienverbrauch, den Schlaf und vieles mehr zu überwachen.

Olive ist in all unseren Haupttarifen verfügbar. Sie haben auch die Möglichkeit zu einem Upgrade auf Olive+, ein noch umfassenderes und proaktiveres Gesundheits-Tool mit Wellness-Seminaren, Vorsorgeuntersuchungen vor Ort und Datenanalysen.

Einige unserer Leistungen im Überblick

- Wir bieten eine der umfassendsten Onkologieleistungen auf dem Markt:
  - Versicherungsschutz für die meisten Behandlungen und Eingriffe bei Krebserkrankungen
  - Persönlicher Onkologie-Fallmanager-Service – Wir betreuen Ihre Angestellten ab dem Zeitpunkt der Diagnose und begleiten sie während der gesamten Behandlung. Ihre persönliche Ansprechperson unterstützt Ihre Mitarbeitenden dabei, den Versicherungsschutz zu verstehen, bleibt regelmäßig in Kontakt, um sich über den Verlauf der Behandlung zu informieren und betreut proaktiv die Verwaltungsangelegenheiten vor der Behandlung.
- Wir versichern die meisten psychischen Erkrankungen, die heute am häufigsten diagnostiziert werden, z. B. Essstörungen, Zwangsneurosen, Krankheiten des autistischen Formenkreises, usw.

Allgemeine Versicherungsbedingungen

Diese Tarifliche Leistungszusage dient nur zu Werbezwecken und gibt einen Überblick über den Versicherungsschutz. Der Versicherungsschutz unterliegt unseren Bestimmungen, die in unserem Versicherungshandbuch für die Gruppenversicherung beschrieben sind, das auf unserer Website **www.allianzcare.com** verfügbar ist.

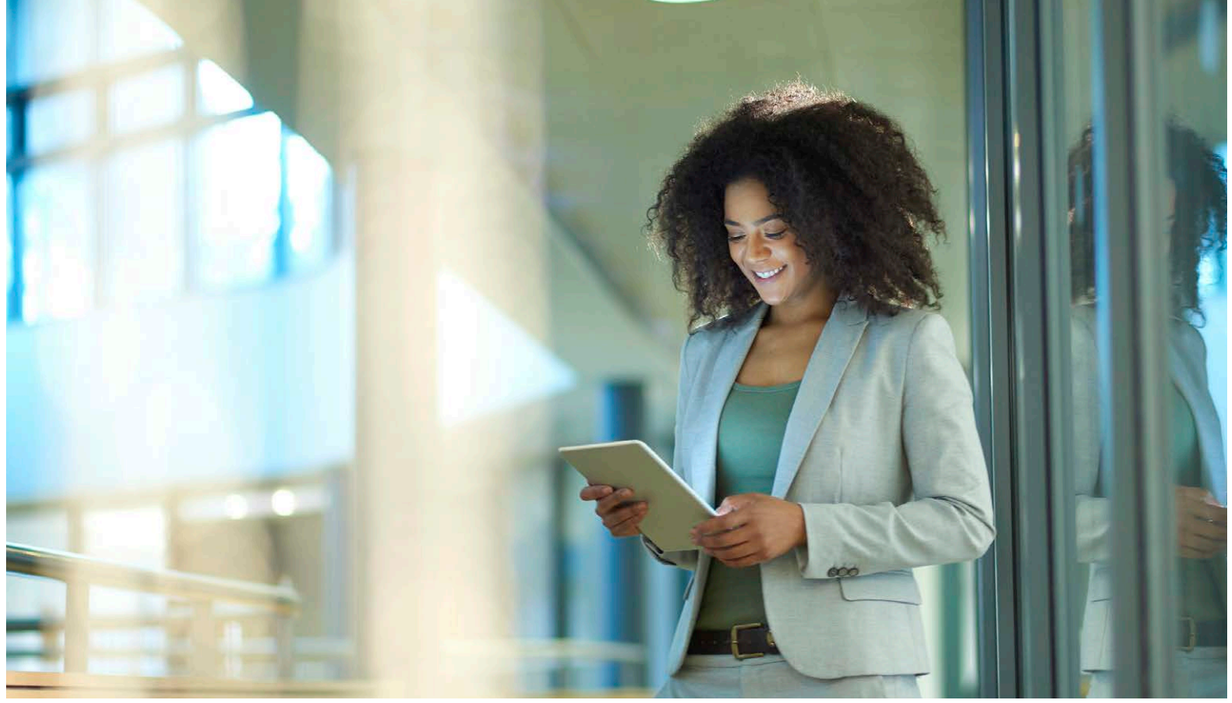

Tarifliche Leistungszusage – Legende

Vollständig versichert, bis zum Höchsterstattungsbetrag des Tarifs

Nicht versichert

Mit Wartezeit

Behandlungen/Kosten erfordern eine Vorabgenehmigung durch Einreichen eines Kostenzusageformulars. Informationen zu dem Prozess der vorherigen Kostenzusage finden Sie im Versicherungshandbuch.

Essential – Unser Haupttarif

Leistungen	Höchsterstattungsbetrag
Höchsterstattungsbetrag	£415.000/€500.000/$675.000/CHF650.000
Unterbringung im Krankenhaus	Zweibettzimmer
Intensivpflege	✓
Verschreibungspflichtige Arzneimittel und Materialien (nur bei stationärer und teilstationärer Behandlung) (verschreibungspflichtige Arzneimittel sind Arzneimittel, die nur mit einem ärztlichen Rezept erworben werden können)	✓
Operationskosten einschl. Kosten für Anästhesie und OP-Saal	✓
Kosten für Ärzte und Therapeuten (nur bei stationärer und teilstationärer Behandlung)	✓
Chirurgische Hilfsmittel und Materialien	✓
Diagnostische Untersuchungen (nur bei stationärer und teilstationärer Behandlung)	✓
Organtransplantation	✓
Psychiatrie und Psychotherapie (nur bei stationärer und teilstationärer Behandlung)	✓
Kosten der Unterbringung im Krankenhaus für einen Elternteil, der ein versichertes Kind unter 18 Jahren begleitet	✓
Stationäre zahnärztliche Notfallbehandlung	✓

Leistungen	Höchsterstattungsbetrag
★ Teilstationäre Behandlung/Tagesklinik	✓
★ Nierendialyse	✓
★ Ambulante Operationen	✓
★ Häusliche Pflege oder Aufenthalt in einem Genesungsheim (unmittelbar nach oder anstelle einer stationären Behandlung)	£2.075/€2.500/$3.375/CHF3.250
Rehabilitationsmaßnahmen (stationär, teilstationär und ambulant, müssen innerhalb von 14 Tagen nach der Entlassung aus der medizinischen Einrichtung aufgrund einer akuten medizinischen und/oder chirurgischen Behandlung beginnen)	£1.660/€2.000/$2.700/CHF2.600
Lokaler Krankentransport	✓
Notfallbehandlung außerhalb des versicherten Geltungsbereichs (für Reisen von maximal sechs Wochen)	Max. 42 Tage
★ Medizinische Überführung	
• Falls die notwendige Behandlung nicht vor Ort erbracht werden kann, wird die versicherte Person in die nächstgelegene geeignete medizinische Einrichtung überführt	✓
• Falls laufende Behandlungen nötig sind, erstatten wir die Kosten für eine Unterbringung in einem Hotel	✓
• Überführung falls keine ausreichend kontrollierten Blutkonserven vorhanden sind	✓
• Wenn aus medizinischen Gründen nach Beendigung einer stationären Behandlung und der Entlassung aus dem Krankenhaus die versicherte Person nicht überführt werden kann, übernehmen wir die angemessenen Kosten für eine Unterbringung in einem Hotel	Max. 7 Tage
★ Kosten für eine Begleitperson im Falle einer medizinischen Überführung	£2.490/€3.000/$4.050/CHF3.900
★ Reisekosten für versicherte Familienmitglieder im Falle einer Überführung	£1.660/€2.000/$2.700/CHF2.600, pro Überführung
★ Rücktransport im Todesfall	£8.300/€10.000/$13.500/CHF13.000
★ Reisekosten für versicherte Familienmitglieder im Falle einer Überführung der sterblichen Überreste	£1.660/€2.000/$2.700/CHF2.600, pro Überführung
Computer- und Kernspintomografie (stationär und ambulant)	✓
★ Positronenemissions- und Computer-Positronenemissionstomografie (stationär und ambulant)	✓
★ Onkologie (stationär, teilstationär und ambulant)	✓
• Kauf einer Perücke, eines prothetischen BHs oder anderer Prothesen für kosmetische Zwecke	£165/€200/$270/CHF260
Krankenhaustagegeld (pro Nacht) (wenn die Behandlung kostenlos erfolgte)	£125/€150/$205/CHF195, max. 25 Nächte

Leistungen		Höchsterstattungsbetrag
Palliativmedizinische Betreuung		✓
Langzeitpflege		Max. 90 Tage auf Lebenszeit

Zusätzliche Leistungen der Haupttarife

Mitarbeiter-Unterstützungs-Programm**	Bietet Zugang zu einem in verschiedenen Sprachen rund um die Uhr erreichbaren Service, der Folgendes einschließt: • Professionelle, vertrauliche Beratung (persönlich, telefonisch, per Video oder Chat) • Rechtliche und finanzielle Unterstützungsservices • Unterstützung bei kritischen Vorfällen • Zugang zu einer Wellness Website	✓
Reisesicherheitsservices**	Bieten rund um die Uhr Zugang zu persönlichen Sicherheitsinformationen und zu einer Beratung zu allen Ihren Fragen zum Thema Reisesicherheit. Dazu gehören: • Notfall-Sicherheitsunterstützungs-Hotline (kostenpflichtige Telefonnummer) • Länderanalysen und Sicherheitsberatung • Tägliche Nachrichten und Updates zum Sicherheit sowie Reisesicherheitswarnungen	✓
MyHealth digitale Services	• Verwalten Sie Ihren Versicherungsschutz zu jeder Zeit online mit unserer App oder dem Portal, von überall aus. • Reichen Sie Erstattungsanträge ein und verfolgen Sie diese nach. • Erhalten Sie Zugriff auf Ihre Versicherungsunterlagen, Gesundheitsleistungen, Zahlungsangaben und vieles mehr.	✓
Olive**	Unser Gesundheits- und Wellness-Unterstützungsprogramm umfasst: • die HealthSteps Fitness-App • Zugang zu Wellness-Ressourcen	✓
Service für einen zweiten ärztlichen Rat**	Bietet Zugang zu Unterstützung durch Fachärzte, um verfügbare Behandlungsmethoden zu finden, wenn eine schwere Erkrankung diagnostiziert oder eine Operation empfohlen wurde	✓

Ambulanttarife und optionale Selbstbeteiligung

Um den Beitrag für Ihren Ambulanttarif zu reduzieren, wählen Sie einfach eine optionale Selbstbeteiligung aus der folgenden Tabelle aus. Den entsprechenden Beitragsnachlass finden Sie in der rechten Spalte der Tabelle. Eine Selbstbeteiligung gilt pro Person und Versicherungsjahr. Unsere Beiträge werden in ganzen Beträgen dargestellt (d. h. ohne Cent- oder Pence-Beträge etc.). Beachten Sie daher bitte, dass die unten genannten Prozentwerte etwas höher oder niedriger ausfallen können als hier angegeben.

Optionale Selbstbeteiligungen am Ambulanttarif	Beitragsnachlass
Keine Selbstbeteiligung	0% Beitragsnachlass
£83/€100/$135/CHF130 Selbstbeteiligung	10% Beitragsnachlass
£165/€200/$270/CHF260 Selbstbeteiligung	20% Beitragsnachlass
£415/€500/$675/CHF650 Selbstbeteiligung	45% Beitragsnachlass
£830/€1.000/$1.350/CHF1.300 Selbstbeteiligung	70% Beitragsnachlass

Crystal – Unser Ambulanttarif

Der folgende Ambulanttarif ist optional und kann zusätzlich mit Ihrem Haupttarif abgeschlossen werden. Er steht nicht einzeln zur Verfügung.

Leistungen	Höchsterstattungsbetrag
Höchsterstattungsbetrag	£4.150/€5.000/$6.750/CHF6.500
Videoberatungsservices**	✓
Allgemeinmedizinerkosten	£830/€1.000/$1.350/CHF1.300
Verschreibungspflichtige Arzneimittel (verschreibungspflichtige Arzneimittel sind Arzneimittel, die nur mit einem ärztlichen Rezept erworben werden können)	
Facharztkosten	✓
Diagnostische Untersuchungen	✓
Chiropraktik, Osteopathie, Homöopathie, Traditionelle Chinesische Medizin und Akupunktur und medizinische Fußpflege (max. 12 Sitzungen pro erstellter Diagnose sowohl für chiropraktische als auch für osteopathische Untersuchungen im Rahmen des maximalen Erstattungsbetrags)	£415/€500/$675/CHF650
Verschriebene Physiotherapie (anfänglich auf 12 Sitzungen pro erstellte Diagnose beschränkt; Beschränkung gilt auch bei einer Kombination von verschriebener und nicht verschriebener Physiotherapie)	£415/€500/$675/CHF650
Nicht verschriebene Physiotherapie	5 Sitzungen
★ Verschriebene Sprachtherapie und Beschäftigungstherapie	£415/€500/$675/CHF650

Dental 2 – Unser Zahntarif

Der folgende Zahntarif ist optional. Er kann nur in Kombination mit dem Haupttarif abgeschlossen werden und steht nicht einzeln zur Verfügung.

Leistungen	Höchsterstattungsbetrag
Höchsterstattungsbetrag	£1.700/€2.050/$2.770/CHF2.665
Zahnbehandlungen	80% Erstattung
Chirurgisch zahnärztliche Eingriffe	80% Erstattung
Zahnärztliche Parodontalbehandlung	80% Erstattung
Kieferorthopädische Behandlungen (10 Monate)	50% Erstattung
Zahnersatz (10 Monate)	50% Erstattung

Unser Rücktransporttarif

Der folgende Rücktransporttarif kann nur zusammen mit dem Haupttarif abgeschlossen werden. Er steht nicht einzeln zur Verfügung.

Leistungen	Höchsterstattungsbetrag
Medizinischer Rücktransport	
• Falls die notwendige Behandlung nicht vor Ort erbracht werden kann, können Sie sich dafür entscheiden, in Ihr Heimatland rücktransportiert zu werden, anstatt in die nächstgelegene geeignete medizinische Einrichtung. Dies ist nur möglich, wenn Ihr Heimatland innerhalb des versicherten geografischen Geltungsbereichs liegt	✓
• Falls laufende Behandlungen nötig sind, erstatten wir die angemessenen Kosten für eine Unterbringung in einem Hotel	✓
• Rücktransport falls keine ausreichend kontrollierten Blutkonserven vorhanden sind	✓
• Wenn aus medizinischen Gründen nach Beendigung einer stationären Behandlung und der Entlassung aus dem Krankenhaus die versicherte Person nicht überführt werden kann, übernehmen wir die angemessenen Kosten für eine Unterbringung in einem Hotel	Max. 7 Tage
Kosten für eine Begleitperson im Falle eines medizinischen Rücktransports	£2.490/€3.000/$4.050/CHF3.900
Reisekosten für versicherte Familienmitglieder im Falle eines Rücktransports	£1.660/€2.000/$2.700/CHF2.600, pro Rücktransport
Reisekosten für Versicherte, die ein in Lebensgefahr schwebendes oder ein verstorbenes Familienmitglied begleiten	£1.245/€1.500/$2.025/CHF1.950

** Bestimmte Services, die in Ihrem Tarif enthalten sein können, werden von Drittanbietern außerhalb der Allianz Gruppe erbracht, wie z. B. das Mitarbeiter-Unterstützungs-Programm, Reisesicherheitsservices, die HealthSteps App, ein zweiter ärztlicher Rat und Services im Bereich Telemedizin. Wenn Ihr Tarif diese Services umfasst, werden sie in der Tariflichen Leistungszusage angezeigt. Diese Services werden Ihnen zur Verfügung gestellt, wenn Sie die Allgemeinen Bedingungen Ihres Versicherungsvertrags und die Bestimmungen und Bedingungen der Drittanbieter akzeptieren. Diese Services können geografischen Beschränkungen unterliegen. Die HealthSteps App dient nicht als ärztlicher Rat und die Ressourcen zu Wellness in Olive dienen nur zu Informationszwecken. Die HealthSteps App und die in Olive enthaltenen Wellness-Ressourcen sollten nicht als Ersatz für eine professionelle ärztliche, körperliche oder psychologische Untersuchung bzw. Beratung angesehen werden. Sie sind auch kein Ersatz für die Diagnose, Behandlung, Beurteilung oder Betreuung, die Sie möglicherweise von Ihrem Arzt benötigen. Sie verstehen und akzeptieren, dass AWP Health & Life SA (irische Niederlassung) und/oder AWP Health & Life Services Limited nicht für Ansprüche, Verluste oder Schäden verantwortlich sind, die direkt oder indirekt aus Ihrer Nutzung dieser Drittanbieterdienste entstehen könnten.

Geltungsbereich

Wir bieten verschiedene Optionen in Bezug auf den geografischen Geltungsbereich der Versicherung. Dieser Geltungsbereich kann für große Unternehmenskunden auch individuell angepasst werden.

Weltweit

Weltweit außer den USA

Nur Afrika

Speziell zusammengestellter geografischer Geltungsbereich

Die Geltungsbereiche unterliegen unseren Allgemeinen Geschäftsbedingungen.

Sprechen Sie mit uns, wir helfen Ihnen gerne weiter!

Bei Fragen können Sie sich jederzeit mit uns in Verbindung setzen.

Allianz Care
15 Joyce Way
Park West Business Campus
Nangor Road
Dublin 12
Irland

24/7 Helpline

Deutsch:	+ 353 1 630 1302
Englisch:	+ 353 1 630 1301
Französisch:	+ 353 1 630 1303
Spanisch:	+ 353 1 630 1304
Italienisch:	+ 353 1 630 1305
Portugiesisch:	+ 353 1 645 4040
Fax:	+ 353 1 630 1306
E-Mail:	sales@allianzworldwidecare.com

www.allianzcare.com

www.facebook.com/AllianzCare/
www.linkedin.com/company/allianz-care
www.youtube.com/c/allianzcare
www.instagram.com/allianzcare/
twitter.com/AllianzCare

DOC-TOB-GR-Ess-DE-1021

Dieses Dokument ist eine Übersetzung des original auf Englisch verfassten „Table of Benefits – Corporate Group Schemes". Die englische Originalversion gilt ausschließlich als rechtlich verbindlich. Auch wenn Unterschiede zwischen der übersetzten Version und der englischen Originalversion bestehen, gilt die englische Version als rechtlich verbindlich.

AWP Health & Life SA, handelt durch ihre irische Niederlassung, ist eine Aktiengesellschaft nach französischem Recht. Registriert in Frankreich: Nr. 401 154 679 RCS Bobigny. Irische Niederlassung ist eingetragen im irischen Handelsregister, Registernummer: 907619, Adresse: 15 Joyce Way, Park West Business Campus, Nangor Road, Dublin 12, Irland. Allianz Care und Allianz Partners sind eingetragene Firmen von AWP Health & Life SA.