

Avenue
Para su empresa

**Cobertura internacional
para enfermedades graves**

**TABLA DE
PRESTACIONES PARA
PLANES COLECTIVOS**

Válida desde el 1 de mayo de 2021

Allianz  **Care**

¿Qué es Avenue?

Avenue es una solución de seguro internacional para enfermedades graves, desarrollada para apoyar a sus empleados como sus activos más valiosos. A nadie le gusta pensar en enfermedades graves, pero saber que están cubiertas les dará tranquilidad a sus empleados y sus familias. Avenue puede añadirse a su paquete de prestaciones para el empleado, ayudándole a atraer y proteger talento en su empresa.

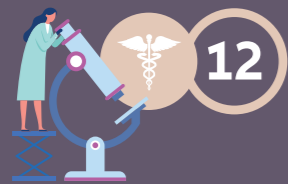

Avenue cubre el tratamiento de 12 tipos de caso médico (por ejemplo, enfermedades graves como cáncer o procedimientos como la neurocirugía), de los que tres son específicos para niños. Los casos médicos cubiertos están listados en la tabla de prestaciones contenida en este documento.



Estamos tomando un enfoque innovador hacia la cobertura de enfermedades graves. Al contrario del seguro tradicional para enfermedades graves, que solamente le da a sus empleados acceso a una cantidad fija, Avenue está diseñado para una flexibilidad real: permite elegir entre una solución de tratamiento o el pago de una cantidad fija.

¿Cómo funciona?

Elegir la cobertura



Puede ofrecerles a sus empleados una de estas opciones:

- Cobertura para tratamiento en su propio país y en el extranjero, o
- Cobertura para tratamiento en el extranjero solamente.

Por «su propio país» queremos decir el país principal de residencia (o su país de origen, si es distinto de su país principal de residencia).

También puede elegir el nivel de cobertura que prefiere para sus empleados dependiendo de sus necesidades y su presupuesto.



Si el grupo que quiere asegurar incluye:

- **Entre 3 y 24 empleados (planes para pequeños grupos)**
El plan estará sujeto a evaluación médica. Esto significa que sus empleados necesitarán completar un formulario de afiliación y responder unas preguntas médicas sobre su estado de salud. Consideraremos esas respuestas para confirmar la cobertura que podemos ofrecer.
- **Entre 25 y 49 empleados (planes para grupos medianos)**
Los empleados que cumplen los requisitos necesitarán completar un formulario declaración de salud. Las enfermedades preexistentes no están cubiertas. La cobertura solamente será válida para los casos médicos confirmados después del plazo de carencia correspondiente.
- **50 o más empleados (planes para grandes grupos)**
No se aplicará evaluación médica al iniciar el grupo. Las enfermedades preexistentes no están cubiertas. La cobertura solamente será válida para los casos médicos confirmados después del plazo de carencia correspondiente.

Acceder a la cobertura

Sus empleados pueden contar con nosotros en el desafortunado caso de que ellos (o alguno de sus dependientes) resulte diagnosticado con una enfermedad, o se le prescriba un procedimiento, listados en la tabla de prestaciones incluida en este documento.

Lo único que tienen que hacer es llamar e informarnos de su diagnóstico/plan de tratamiento. Evaluaremos su caso y les preguntaremos si prefieren acceder a nuestro servicio de gestión de casos médicos, o recibir el pago de una cantidad fija.

Si eligen el **servicio de gestión de casos**, les asignaremos un gestor personal de casos médicos. El gestor dedicado de casos médicos es un experto médico de nuestro propio equipo que seguirá cada paso del tratamiento, organizando lo siguiente:

- Segunda opinión médica para confirmar el diagnóstico y el plan de tratamiento de su empleado, si es necesario.
- Información sobre alternativas de tratamiento disponibles para su empleado.
- Una selección de hospitales adecuados en nuestra red Avenue, entre los que el empleado podrá elegir dónde recibir tratamiento.
- Administración y reserva de citas con el hospital de su elección, para empezar el tratamiento.
- Llamadas periódicas con ellos, para comprobar el progreso de su tratamiento.
- Servicio de asistencia personal, incluyendo escolta médica y apoyo en traducción para tratamiento en el extranjero en la red Avenue.

Elegir una cantidad fija

Su empleado puede optar por recibir el pago de una cantidad fija en lugar de acceder a nuestra gestión de casos médicos. El importe de la cantidad fija se indica en la tabla de prestaciones.

Si elige el pago de una cantidad fija necesitará avisarnos cuando nos llame. Una vez elegido, ya no podrán acceder a los servicios listados anteriormente ni ninguna prestación listada en las tablas siguientes.

Se aplican nuestras condiciones generales.

¿Por qué elegir Avenue?

Avenue es una estupenda opción para su empresa si usted y sus empleados valoran lo siguiente:



Prestaciones mejoradas para los empleados

Dé un paso más y ofrezca prestaciones médicas adicionales a sus empleados.



Seguridad económica

Reduzca las preocupaciones sobre las implicaciones económicas de un diagnóstico grave para usted y sus empleados.



Flexibilidad total

Sus empleados tendrán la oportunidad de elegir entre tratamiento en su propio país o en el extranjero (dependiendo del tipo de plan seleccionado), o el pago de una cantidad fija.



Asistencia profesional en cada paso del camino

Su plantilla estará en manos expertas y fiables. El gestor dedicado de casos médicos asistirá al afiliado a lo largo del tratamiento.



Servicios de terapia y consejo experto

Acceso a apoyo profesional para ayudar a sus empleados y a sus familias a lidiar con el diagnóstico de una enfermedad grave.

¿Por qué Allianz Care?



Financieramente estable

Empresa financieramente sólida con una calificación A+ Superior de A.M. Best.



Red global

Estamos continuamente desarrollando nuestra extensa red con la inclusión de hospitales basándonos en sus niveles internacionales de servicio.



Simplicidad

Invertimos continuamente para hacer su vida más fácil y sencilla. Creemos que ser fáciles de tratar es clave.



Generando ahorro

Métodos de contención de costes y prevención del fraude probados y efectivos.

Allianz  Care

Hemos estado en el negocio de los seguros médicos durante más de 50 años. Somos el socio experto en salud elegido por quienes quieren sentirse valorados y cuidados.

su tabla de prestaciones

Esta **tabla de prestaciones** tiene fines promocionales y resume la cobertura que ofrecemos bajo cada plan. La cobertura y los servicios disponibles están sujetos a las condiciones generales de la póliza que se especifican en la guía de prestaciones, disponible en nuestra página web: www.allianzcare.com/business-avenue.html



| | Avenue Business 1 | Avenue Business 1 Plus | Avenue Business 2 | Avenue Business 2 Plus | Avenue Business 3 | Avenue Business 3 Plus |
|--|--|--|---|---|---|--|
| <p>Tipo de red</p> <p>(La red es la lista de hospitales en ciertos países en los que cobertura será válida y su empleado puede recibir tratamiento.)</p> <p>(Para las redes Avenue 1 Plus, 2 Plus y 3 Plus, la cobertura del tratamiento en el país de origen o de residencia de su empleado está disponible si no viola las sanciones económicas aplicables.)</p> | <p>Red Avenue 1</p> <p>(Incluye hospitales en Alemania, Países Bajos, Bélgica, Francia, Austria, Kenia, Sudáfrica e India)</p> | <p>Red Avenue 1 Plus</p> <p>(Es la misma que la red Avenue 1, pero además incluye hospitales en el país principal de residencia de su empleado, si es distinto de los países listados en la red Avenue 1)</p> | <p>Red Avenue 2</p> <p>(Incluye hospitales en Alemania, Países Bajos, Bélgica, Francia, Austria, Kenia, Sudáfrica, Reino Unido, Suiza, Canadá, Dubái, Singapur, Hong Kong, Taiwán, Japón, Tailandia, India, Corea del Sur y Australia)</p> | <p>Red Avenue 2 Plus</p> <p>(Es la misma que la red Avenue 2, pero además incluye hospitales en el país principal de residencia y el país de origen de su empleado, siempre que ninguno de los dos sea los EE.UU.)</p> | <p>Red Avenue 3</p> <p>(Incluye hospitales en Alemania, Países Bajos, Bélgica, Francia, Austria, Kenia, Sudáfrica, Reino Unido, Suiza, Canadá, Dubái, Singapur, Hong Kong, Taiwán, Japón, Tailandia, India, Corea del Sur, Australia y los EE.UU.)</p> | <p>Red Avenue 3 Plus</p> <p>(Es la misma que la red Avenue 3, pero además incluye hospitales en el país principal de residencia y el país de origen de su empleado)</p> |
| <p>Límite máximo por caso médico</p> <p>(Esto es la cantidad máxima que pagaremos por asegurado, por caso médico, desde que a su empleado se le diagnostica alguna de las enfermedades o se le prescribe algún procedimiento médico de la lista de abajo. Una vez alcance esta cantidad, su cobertura para ese tipo específico de caso médico terminará. Sin embargo, si en el futuro tiene un tipo diferente de caso médico de entre los listados a continuación, el límite máximo se restablecerá para su empleado para el nuevo límite máximo.)</p> | <p>200.000 €/</p> <p>166.000 £/</p> <p>270.000 US\$/</p> <p>260.000 CHF</p> <p>por asegurado,</p> <p>por caso médico</p> | <p>200.000 €/</p> <p>166.000 £/</p> <p>270.000 US\$/</p> <p>260.000 CHF</p> <p>por asegurado,</p> <p>por caso médico</p> | <p>400.000 €/</p> <p>332.000 £/</p> <p>540.000 US\$/</p> <p>520.000 CHF</p> <p>por asegurado,</p> <p>por caso médico</p> | <p>400.000 €/</p> <p>332.000 £/</p> <p>540.000 US\$/</p> <p>520.000 CHF</p> <p>por asegurado,</p> <p>por caso médico</p> | <p>750.000 €/</p> <p>622.500 £/</p> <p>1.012.500 \$/</p> <p>975.000 CHF</p> <p>por asegurado,</p> <p>por caso médico</p> | <p>750.000 €/</p> <p>622.500 £/</p> <p>1.012.500 \$/</p> <p>975.000 CHF</p> <p>por asegurado,</p> <p>por caso médico</p> |
| <p>Techo máximo</p> <p>(Esto es la cantidad máxima que pagaremos en total por asegurado, en la póliza de cada empleado. Una vez que su empleado alcance este techo máximo, su póliza terminará y no podrá renovar ni comprar otra.)</p> | <p>1.000.000 €/</p> <p>830.000 £/</p> <p>1.350.000 US\$/</p> <p>1.300.000 CHF</p> <p>por asegurado,</p> <p>durante toda la vida</p> | <p>1.000.000 €/</p> <p>830.000 £/</p> <p>1.350.000 US\$/</p> <p>1.300.000 CHF</p> <p>por asegurado,</p> <p>durante toda la vida</p> | <p>2.000.000 €/</p> <p>1.660.000 £/</p> <p>2.700.000 US\$/</p> <p>2.600.000 CHF</p> <p>por asegurado,</p> <p>durante toda la vida</p> | <p>2.000.000 €/</p> <p>1.660.000 £/</p> <p>2.700.000 US\$/</p> <p>2.600.000 CHF</p> <p>por asegurado,</p> <p>durante toda la vida</p> | <p>2.500.000 €/</p> <p>2.075.000 £/</p> <p>3.375.000 US\$/</p> <p>3.250.000 CHF</p> <p>por asegurado,</p> <p>durante toda la vida</p> | <p>2.500.000 €/</p> <p>2.075.000 £/</p> <p>3.375.000 US\$/</p> <p>3.250.000 CHF</p> <p>por asegurado,</p> <p>durante toda la vida</p> |
| <p>Casos médicos</p> <p>(Éstos son los casos médicos cubiertos por el seguro Avenue. Caso médico se refiere una combinación de tratamientos, procedimientos, medicación, pruebas y servicios médicos necesarios para tratar una enfermedad o lesión específicas. El médico tratante le propondrá un plan de tratamiento para el caso médico, que el gestor de casos médicos debe revisar y aceptar.)</p> <p>(Se aplican plazos de carencia como se explica. Un plazo de carencia es el tiempo que el afiliado necesita esperar desde el inicio de su póliza hasta que puede acceder a la cobertura.)</p> | <p>Casos médicos cubiertos para adultos y niños (menores de 18)</p> <p>Con plazo de carencia de 3 meses:</p> <ul style="list-style-type: none"> • Trasplante de médula ósea • Cáncer (incluye todos los cánceres de órganos sólidos, linfomas y leucemia) • Neurocirugía • Epilepsia grave <p>Con plazo de carencia de 7 meses:</p> <ul style="list-style-type: none"> • Sustitución o reparación de válvula cardíaca (para niños, sólo cuando es necesaria a causa de fiebre reumatoide) <p>Casos médicos cubiertos para adultos</p> <p>Con plazo de carencia de 3 meses:</p> <ul style="list-style-type: none"> • Trasplante de órgano vivo <p>Con plazo de carencia de 7 meses:</p> <ul style="list-style-type: none"> • Stent o angioplastia de la arteria coronaria • Cirugía de bypass de la arteria coronaria • Cirugía vascular mayor (incluyendo cirugía aórtica) <p>Casos médicos cubiertos para niños (menores de 18)</p> <p>Con plazo de carencia de 3 meses:</p> <ul style="list-style-type: none"> • Miembros artificiales necesarios tras la pérdida de un miembro en accidente • Síndrome de Kawasaki • Meningitis/encefalitis <p>Los casos médicos que se han diagnosticado o tratado durante el plazo de carencia no están cubiertos en el plan Avenue, a menos que sean el resultado directo de un accidente que ha ocurrido durante el plazo de carencia. Tales casos médicos relacionados con un accidente se evaluarán y se cubrirán después de cumplirse el plazo de carencia correspondiente.</p> | | | | | |
| <p>Pago de una cantidad fija</p> <p>(Con plazo de carencia de 7 meses)</p> <p>(Ésta es la cantidad que pagaremos si el afiliado prefiere no usar ninguno de los servicios y prestaciones disponibles en esta póliza. Si elige la cantidad fija, sigue pudiendo disponer de nuestros servicios de segunda opinión médica.)</p> <p>Una vez que el afiliado reciba la cantidad fija, su cobertura para ese tipo específico de caso médico terminará. Sin embargo, si en el futuro tiene otro de los casos médicos listados a continuación, puede volver a elegir entre acceder a las prestaciones y servicios o recibir la cantidad fija.)</p> | <p>10.000 €/</p> <p>8.300 £/</p> <p>13.500 US\$/</p> <p>13.000 CHF</p> <p>por asegurado,</p> <p>por caso médico</p> | <p>10.000 €/</p> <p>8.300 £/</p> <p>13.500 US\$/</p> <p>13.000 CHF</p> <p>por asegurado,</p> <p>por caso médico</p> | <p>15.000 €/</p> <p>12.450 £/</p> <p>20.250 US\$/</p> <p>19.500 CHF</p> <p>por asegurado,</p> <p>por caso médico</p> | <p>15.000 €/</p> <p>12.450 £/</p> <p>20.250 US\$/</p> <p>19.500 CHF</p> <p>por asegurado,</p> <p>por caso médico</p> | <p>20.000 €/</p> <p>16.600 £/</p> <p>27.000 US\$/</p> <p>26.000 CHF</p> <p>por asegurado,</p> <p>por caso médico</p> | <p>20.000 €/</p> <p>16.600 £/</p> <p>27.000 US\$/</p> <p>26.000 CHF</p> <p>por asegurado,</p> <p>por caso médico</p> |

| | Avenue Business 1 | Avenue Business 1 Plus | Avenue Business 2 | Avenue Business 2 Plus | Avenue Business 3 | Avenue Business 3 Plus |
|--|--|--|--|--|--|--|
| Prestaciones | | | | | | |
| Habitación en hospital | ✓ | ✓ | ✓ | ✓ | ✓ | ✓ |
| Cuidados de medicina intensiva | ✓ | ✓ | ✓ | ✓ | ✓ | ✓ |
| Gastos de alojamiento en hospital para un acompañante del asegurado | ✓ | ✓ | ✓ | ✓ | ✓ | ✓ |
| Medicamentos y materiales con prescripción médica <i>(Atención hospitalaria, en hospital de día y ambulatoria)</i> <i>(Las recetas de un hospital extranjero en el que su empleado ha recibido tratamiento no deben exceder una dosis para el consumo de más de dos meses)</i> | ✓ | ✓ | ✓ | ✓ | ✓ | ✓ |
| Gastos de cirugía (anestesia y costes de quirófano incluidos) | ✓ | ✓ | ✓ | ✓ | ✓ | ✓ |
| Honorarios de médicos y enfermería | ✓ | ✓ | ✓ | ✓ | ✓ | ✓ |
| Implantes y materiales quirúrgicos | ✓ | ✓ | ✓ | ✓ | ✓ | ✓ |
| Pruebas diagnósticas | ✓ | ✓ | ✓ | ✓ | ✓ | ✓ |
| TAC y resonancia magnética | ✓ | ✓ | ✓ | ✓ | ✓ | ✓ |
| TEP y TAC-TEP | ✓ | ✓ | ✓ | ✓ | ✓ | ✓ |
| Hospital de día | ✓ | ✓ | ✓ | ✓ | ✓ | ✓ |
| Cirugía ambulatoria | ✓ | ✓ | ✓ | ✓ | ✓ | ✓ |
| Consultas ambulatorias pre y postingreso | ✓ | ✓ | ✓ | ✓ | ✓ | ✓ |
| Tratamiento de rehabilitación | No disponible | 30 días por caso médico | No disponible | 30 días por caso médico | No disponible | 30 días por caso médico |
| Terapia de medicamentos dirigidos | 38.000 €// 31.540 £/ 51.300 US\$/ 49.400 CHF por año de seguro | 38.000 €// 31.540 £/ 51.300 US\$/ 49.400 CHF por año de seguro | 51.000 €// 42.330 £/ 68.850 US\$/ 66.300 CHF por año de seguro | 51.000 €// 42.330 £/ 68.850 US\$/ 66.300 CHF por año de seguro | 64.000 €// 53.120 £/ 86.400 US\$/ 83.200 CHF por año de seguro | 64.000 €// 53.120 £/ 86.400 US\$/ 83.200 CHF por año de seguro |
| Adquisición de una peluca, sujetador protésico u otros artículos protésicos externos por razones cosméticas durante el tratamiento del cáncer | 200 €/165 £/ 270 US\$/260 CHF durante toda la vida | 200 €/165 £/ 270 US\$/260 CHF durante toda la vida | 200 €/165 £/ 270 US\$/260 CHF durante toda la vida | 200 €/165 £/ 270 US\$/260 CHF durante toda la vida | 200 €/165 £/ 270 US\$/260 CHF durante toda la vida | 200 €/165 £/ 270 US\$/260 CHF durante toda la vida |
| Costes médicos del donante vivo | 37.030 €// 30.750 £/ 50.000 \$/ 48.125 CHF durante toda la vida | 37.030 €// 30.750 £/ 50.000 \$/ 48.125 CHF durante toda la vida | 37.030 €// 30.750 £/ 50.000 \$/ 48.125 CHF durante toda la vida | 37.030 €// 30.750 £/ 50.000 \$/ 48.125 CHF durante toda la vida | 37.030 €// 30.750 £/ 50.000 \$/ 48.125 CHF durante toda la vida | 37.030 €// 30.750 £/ 50.000 \$/ 48.125 CHF durante toda la vida |
| Miembros artificiales protésicos tras la pérdida de un miembro en accidente | 74.075 €// 61.475 £/ 100.000 \$/ 96.300 CHF durante toda la vida | 74.075 €// 61.475 £/ 100.000 \$/ 96.300 CHF durante toda la vida | 74.075 €// 61.475 £/ 100.000 \$/ 96.300 CHF durante toda la vida | 74.075 €// 61.475 £/ 100.000 \$/ 96.300 CHF durante toda la vida | 74.075 €// 61.475 £/ 100.000 \$/ 96.300 CHF durante toda la vida | 74.075 €// 61.475 £/ 100.000 \$/ 96.300 CHF durante toda la vida |
| Cuidados a largo plazo | No disponible | 30 días durante toda la vida del afiliado | No disponible | 60 días durante toda la vida del afiliado | No disponible | 90 días durante toda la vida del afiliado |

| | Avenue Business 1 | Avenue Business 1 Plus | Avenue Business 2 | Avenue Business 2 Plus | Avenue Business 3 | Avenue Business 3 Plus |
|---|--|--|---|---|--|--|
| Cuidados paliativos | ✓ | ✓ | ✓ | ✓ | ✓ | ✓ |
| Gastos de desplazamiento** (Éstos son los costes de desplazamiento desde la casa de su empleado hasta la ubicación acordada en la que recibirá tratamiento. Para cubrir los gastos de desplazamiento, el desplazamiento debe estar organizado por nosotros. Los costes de desplazamiento también se cubren para una persona acompañante y cualquier donante vivo necesario.) | 8.000 €// 6.640 £/ 10.800 US\$/ 10.400 CHF por caso médico | 8.000 €// 6.640 £/ 10.800 US\$/ 10.400 CHF por caso médico | 10.000 €// 8.300 £/ 13.500 US\$/ 13.000 CHF por caso médico | 10.000 €// 8.300 £/ 13.500 US\$/ 13.000 CHF por caso médico | 20.000 €// 16.600 £/ 27.000 US\$/ 26.000 CHF por caso médico | 20.000 €// 16.600 £/ 27.000 US\$/ 26.000 CHF por caso médico |
| Costes de alojamiento en hotel** (Están cubiertos cuando su empleado y su persona acompañante necesitan desplazarse a otra ubicación para llegar al hospital acordado para su tratamiento. Para cubrir los gastos de desplazamiento, el alojamiento en hotel debe estar organizado por nosotros.) | 6.000 €// 4.980 £/ 8.100 US\$/ 7.800 CHF por caso médico | 6.000 €// 4.980 £/ 8.100 US\$/ 7.800 CHF por caso médico | 8.000 €// 6.640 £/ 10.800 US\$/ 10.400 CHF por caso médico | 8.000 €// 6.640 £/ 10.800 US\$/ 10.400 CHF por caso médico | 10.000 €// 8.300 £/ 13.500 US\$/ 13.000 CHF por caso médico | 10.000 €// 8.300 £/ 13.500 US\$/ 13.000 CHF por caso médico |
| Repatriación de restos mortales (Esto es la cantidad que pagaremos por repatriar los restos mortales de su empleado al país del entierro. También organizaremos el servicio de repatriación.) | 5.000 €// 4.150 £/ 6.750 US\$/ 6.500 CHF por asegurado | 5.000 €// 4.150 £/ 6.750 US\$/ 6.500 CHF por asegurado | 5.000 €// 4.150 £/ 6.750 US\$/ 6.500 CHF por asegurado | 5.000 €// 4.150 £/ 6.750 US\$/ 6.500 CHF por asegurado | 10.000 €// 8.300 £/ 13.500 US\$/ 13.000 CHF por asegurado | 10.000 €// 8.300 £/ 13.500 US\$/ 13.000 CHF por asegurado |

Servicios

| | | | | | | |
|---|---|---|---|---|---|---|
| Segunda opinión médica** (Su empleado puede acceder a una segunda opinión médica sobre su diagnóstico inicial a través de expertos internacionales.) | ✓ | ✓ | ✓ | ✓ | ✓ | ✓ |
| Reserva de hospital* (Nosotros reservaremos las citas iniciales de su empleado con el hospital. También estaremos en contacto con el hospital para organizar el tratamiento hospitalario programado.) | ✓ | ✓ | ✓ | ✓ | ✓ | ✓ |
| Gestor de casos médicos* (Le asignaremos a su empleado un médico experto de nuestro equipo médico, que se ocupará de su caso y le ayudará a través de su plan de tratamiento.) | ✓ | ✓ | ✓ | ✓ | ✓ | ✓ |
| Servicio de asistencia personal** (Puede incluir, por ejemplo, servicio de escolta médica y servicios de traducción para tratamiento en el extranjero de la red Avenue.) | Para un viaje al extranjero por caso médico | Para un viaje al extranjero por caso médico | Para un viaje al extranjero por caso médico | Para un viaje al extranjero por caso médico | Para un viaje al extranjero por caso médico | Para un viaje al extranjero por caso médico |
| Servicio de terapia** (Su empleado y su familia tienen acceso a consultas profesionales confidenciales para ayudarles a afrontar los retos psicológicos durante su tratamiento.) (Este servicio está disponible en persona, por teléfono, video, chat online y correo electrónico.) | 5 sesiones por persona, por caso médico | 5 sesiones por persona, por caso médico | 5 sesiones por persona, por caso médico | 5 sesiones por persona, por caso médico | 5 sesiones por persona, por caso médico | 5 sesiones por persona, por caso médico |
| Consejo legal y financiero** (Su empleado y su familia tienen acceso a consultas profesionales confidenciales para ayudarles a afrontar los retos legales y financieros durante su tratamiento.) (Es un servicio de recomendación.) | 5 sesiones por persona, por caso médico | 5 sesiones por persona, por caso médico | 5 sesiones por persona, por caso médico | 5 sesiones por persona, por caso médico | 5 sesiones por persona, por caso médico | 5 sesiones por persona, por caso médico |

* AWP Health & Life SA - sucursal irlandesa es responsable de organizar el acceso al tratamiento solamente, el gestor de casos médicos y los servicios de reserva de hospital no prestan consejo médico o de salud y no sustituyen el consejo, el diagnóstico ni el tratamiento profesionales. No somos responsables de ninguna reclamación, pérdida o daño resultante directa o indirectamente de ningún acto u omisión de ningún proveedor médico externo incluyendo tratamiento, consejo, diagnóstico, diagnóstico erróneo o falta de diagnóstico.

** Estos servicios están proporcionados por proveedores ajenos al Grupo Allianz y están a disposición de sus empleados, sujeto a su aceptación de las condiciones generales de la póliza. Usted entiende y acepta que AWP Health & Life SA - sucursal irlandesa y AWP Health & Life Services Limited no son responsables de ninguna reclamación, pérdida o daño causado, directa o indirectamente por la utilización de estos servicios.



Acerca de nuestra red Avenue

Cuando se trata de enfermedades graves, queremos asegurarnos de que sus empleados sólo reciben tratamiento en hospitales o centros médicos especializados en su tipo específico de caso médico. Por eso nuestra red Avenue sólo incluye hospitales o centros médicos especializados en los tratamientos cubiertos por este producto de seguro.

Dependiendo del plan elegido, sus empleados tendrán acceso a un tipo específico de red Avenue (como se indica en la tabla de prestaciones), cada una de las cuales incluye hospitales y centros médicos en países o regiones específicos. Esto le permite seleccionar el tipo de red que es más relevante para la ubicación y las necesidades de sus empleados y su presupuesto.

Periódicamente actualizamos y ampliamos nuestra red. Para ver la información más actualizada visite nuestra página web: www.allianzcare.com/business-avenue.html

Los hospitales de nuestra red Avenue se eligen basándonos en su experiencia médica y niveles internacionales de servicio. Incluye hospitales públicos y privados.

A continuación, hay algunos ejemplos de hospitales incluidos en nuestra red Avenue:

| Nombre del hospital | Especialidad |
|--|--|
| Broward Health Medical Center, Fort Laderdale, Florida, EE.UU. | Cardiología, tratamiento del cáncer y pediatría |
| Clinique De La Source, Suiza | Cardiología y tratamiento del cáncer |
| Helios Privatkliniken GmbH, Alemania | Tratamiento del cáncer, neurocirugía, cardiología y pediatría |
| Imperial Private Healthcare, Reino Unido | Tratamiento del cáncer, neurocirugía, cardiología y pediatría |
| Mediclinic City Hospital, EAU | Oncología, cardiología, radiología, ginecología traumática y cuidados intensivos |
| Raffles Hospital, Singapur | Cardiología, tratamiento del cáncer, neurocirugía y pediatría |

Los anteriores son solamente ejemplos de hospitales incluidos en nuestra red Avenue. No es ni recomendación ni aprobación de estos hospitales sobre otros hospitales de nuestra red. Dependiendo del diagnóstico y el procedimiento médico necesario, el gestor dedicado de casos médicos le dará a su empleado una lista de hospitales adecuados y centros médicos para que los considere.

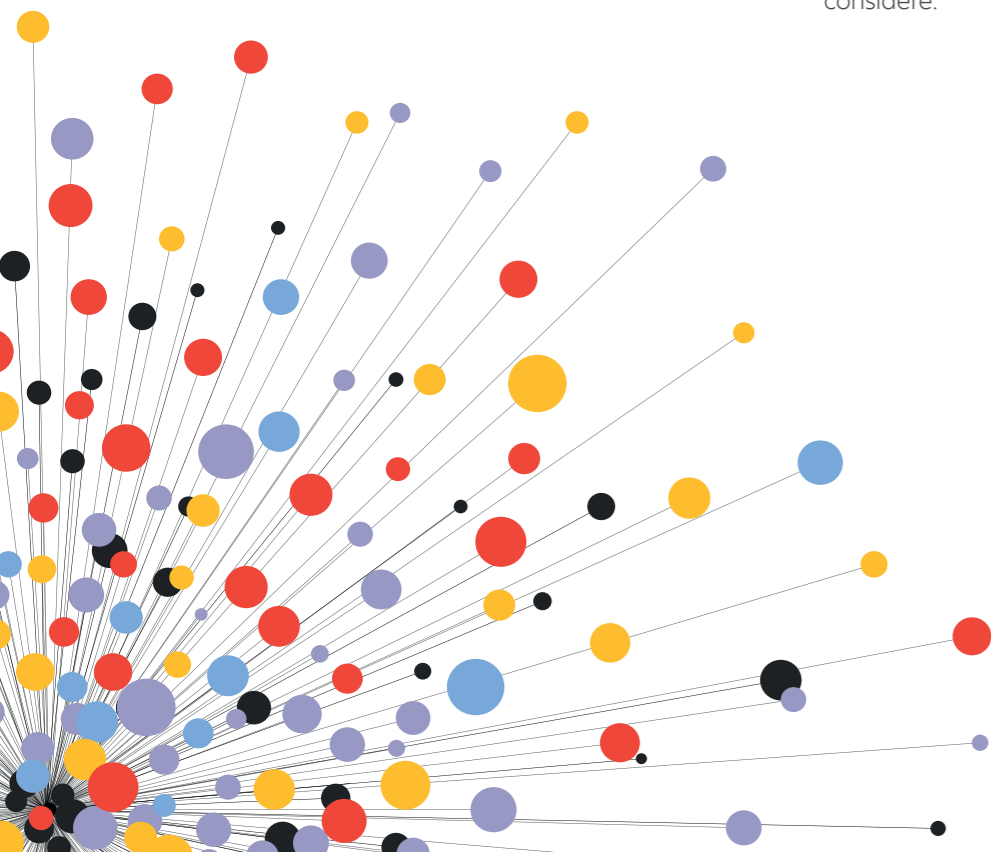

Hable con nosotros, nos encanta ayudar

Si tiene alguna duda, póngase en contacto con nosotros:

 Ventas: + 353 1 514 8442

 sales@allianzworldwidecare.com

Línea de asistencia 24 horas

Español: + 353 1 630 1304

Inglés: + 353 1 630 1301

Alemán: + 353 1 630 1302

Francés: + 353 1 630 1303

Italiano: + 353 1 630 1305

Portugués: + 353 1 645 4040

 Fax: + 353 1 630 1306

 www.allianzcare.com

 www.facebook.com/AllianzCare/

 www.linkedin.com/company/allianz-care

 www.youtube.com/c/allianzcare

 www.instagram.com/allianzcare/

 twitter.com/AllianzCare